FÆTTER MIKKEL-STOMP

SK1-koncert med Sønderjyllands Symfoniorkester 2020

Fællessang og fællesspil

1.

På en skrammelplads
mellem jern og glas
og en masse andet affald.
Fætter Mikkel gik
mellem rustent blik
med en sæk og med et syvtal.

- Og der lød en skøn musik
der hvor Fætter Mikkel gik,
og så spilled' han
på en gammel spand,
for han var en spillemand.

2.

Det var fuglesang
der i luften hang
over hele skrammelpladsen.
Det var skønt, ka' du tro
det var stereo,
Fætter Mikkel brummed' bassen.

- Og der lød en skøn musik
der hvor Fætter Mikkel gik,
og så spilled' han
på en gammel spand,
for han var en spillemand.

3.

Instrumentalvers - fællesspil

Rytmegrupper spiller på TRASH-instrumenter

4.

På en skrammelplads
mellem jern og glas
og en masse andet affald.
Fætter Mikkel gik
mellem rustent blik
med en sæk og med et syvtal.

- Og der lød en skøn musik
der hvor Fætter Mikkel gik,
og så spilled' han
på en gammel spand,
for han var en spillemand.

Tekst: Fin Alfred Larsen

Tonart: D-dur

FÆTTER MIKKEL

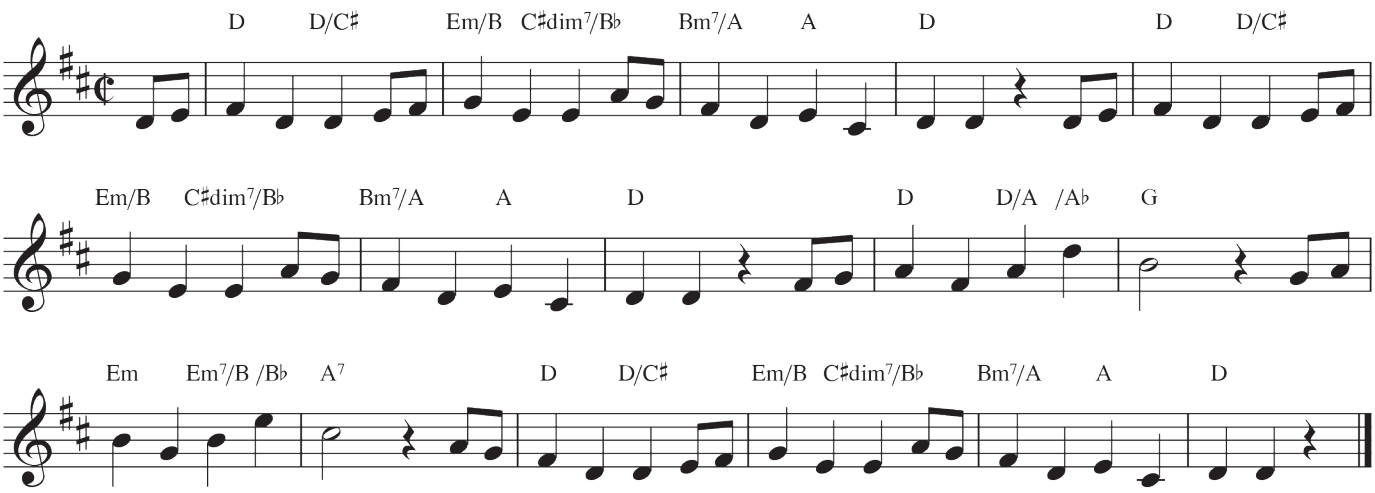

Sønderjyllands Symfoniorkester